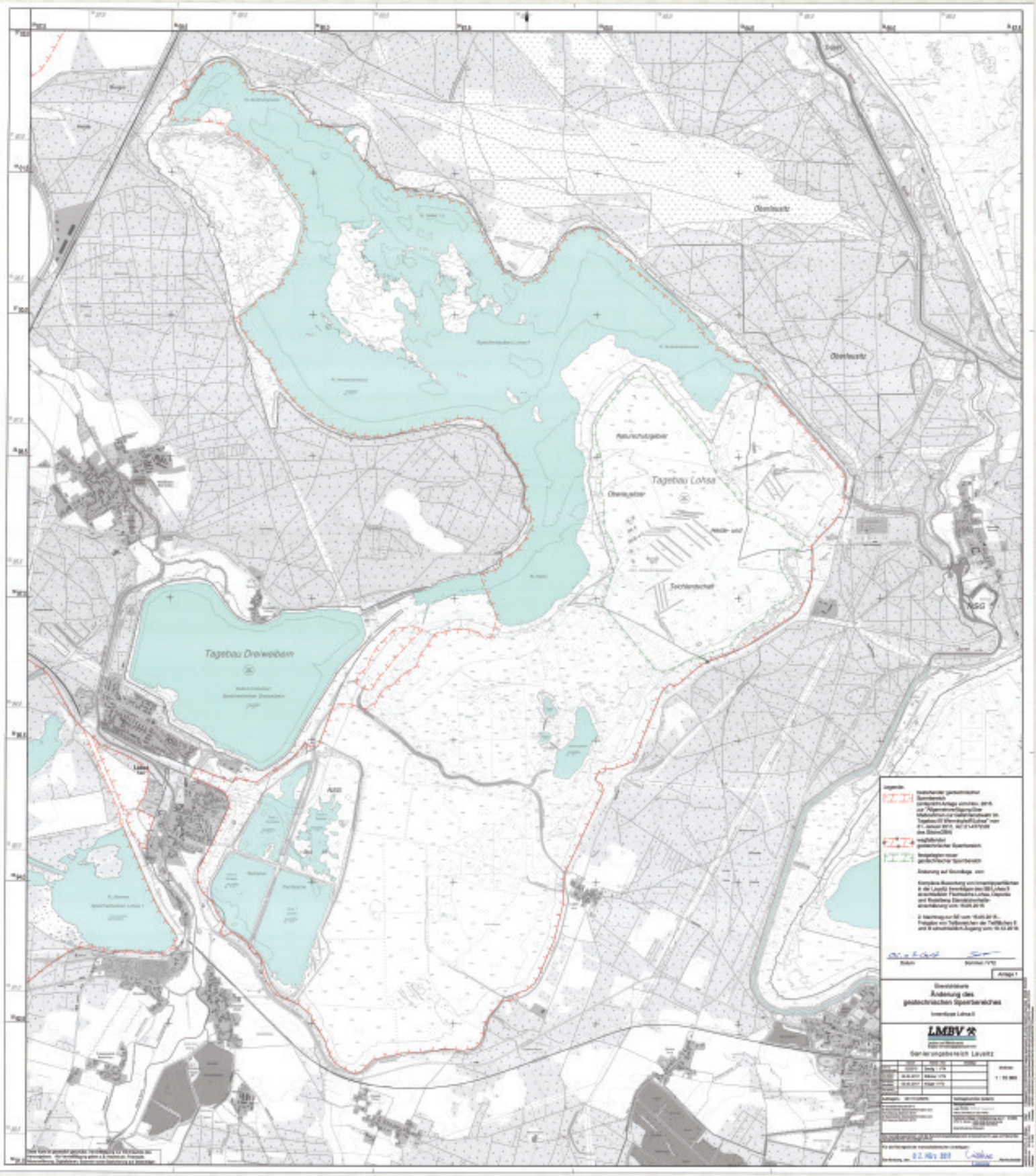
Tagebau Lohsa
Tagebau Dreiweibern
Oberlausitz
Oberlausitz
Anlage 1
Änderung des
geotechnischen Sperrbereiches
LMBV
Sanierungsbereich Lausitz